NAZAR 'DAN KADIKALESİ ORMANCILAR SİTESİNDE 2+1 BAHÇE KATI KİRALIK DAİRE REF-3319 Muğla / Bodrum

للإيجار - شقة 35,000 TL | 65 m2 Muğla / Bodrum

عدد الغرف	:	2
عدد الصالون	:	1
عدد الحمامات	:	1
نوع الهيكل	:	شقة
هيكل الدولة	:	الدين الثانية
وضع الاستخدام	:	المؤجرة
تدفئة	:	تكييف الهواء
نوع الوقود	:	كهرباء
أي طابق	:	مدخل
رقم طابق البناء	:	3
الوديعة	:	35000 TL
جوانب الهيكل	:	الشرق
رقم الشرفة	:	1
عدد التواليت	:	1

NAZAR EMLAK
Telefon +90 252-382 91 19
Cep Telefonu +90 532-672 18 72

BODRUM NAZAR EMLAK
Telefon +90 252-382 91 19
Cep Telefonu +90 532-672 18 72
Faks -
GAZİ MUSTAFA KEMAL BULVARI NO:13/1 TURGUTREİS-BODRUM-MUĞLA
www.bodrumnazaremlak.com
bodrumnazaremlak@mynet.com

* خواص داخلية : شرفة, الأثاث الأبيض, مطلي, الباب الصلب, باب الدوش, الزجاج المزدوج, المفروشات, لوحة الباب, البلاستيك رسم الجدار, سقف بلاستيك, كشك, سخان مياه, زجاج مزدوج, ثلاجة, مكيف, أغراض المطبخ, مفروش,
* مبنى : حديقة شارع, مع حديقة, مضاد للهزات الأرضية, معالجات PVC, في الموقع, الخرسانة المسلحة, النجارة مع الزجاج العازل, في الحديقة, كراجات,
* معلومات عن المنطقة المحيطة : روضة أطفال, ATM, مصرف, بلدية, مقهى, صيدلية, صيدلية ،مركز طبي, مدرسة ابتدائية, كوافير,صالون تجميل, مدرسة ثانوية, مارکت, منتزه, مكتب البريد, مستشفى المنزلية, الأسواق حي, طبيب بيطري, مدرسة,
* موقع : كراج مفتوح,
* مكان : قريب من الشارع, قرب البحر, منظر طبيعة, اطلالة المدينة, في المركز, قريب من كراجات, مركز المدينة, قريب من المواصلات العامة, قريب من شارع المينى بوس, على مقربة من وسط المدينة,

BODRUM NAZAR EMLAK REF- 3319BODRUM KADIKALESİORMANCILAR SİTESİNDE DENİZE YAKIN65 M2 KULLANIM ALANLI2 YTK ODASI 1 AÇIK MUTFAK SALON1 BANYO WCLİBAHÇE KATI HAVUZLU SİTE İÇERİSİNDEKİDAİRE KISMİ EŞYALI PERSONEL LOJMANI OLARAK

YILLIK
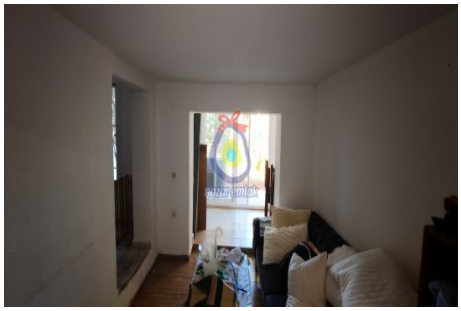
KİRALIKTIRTaşınmaz Ticareti Yetki Belge No : 4800379Mesleki Yeterlilik Belge No: YB0204/17UY0333-5/00-223*