

BODRUM TURGUTREİS MERKEZDE DENİZE YAKIN ARSA REF-3288 Muğla / Bodrum

ةفلة تخم ضرأ - عيب لل 30,000,000 € | 46,700 m2 Muğla / Bodrum



ال : ناكس ال اعضو
ال : اهلداعي ام فاعضأ
ال : ةصياقم
معن : كنبل تارك ل بسانم
BODRUM : ةدلبال مسا
6,50 : ينبل اعافترال يصقأل دحل
ال : عيب لة دم
ةلص فنم دورطال : يراقع ل لجلس لة لاج



NAZAR EMLAK
Telefon +90 252-382 91 19
Cep Telefonu +90 532-672
18 72



BODRUM NAZAR EMLAK
Telefon +90 252-382 91 19
Cep Telefonu +90 532-672
18 72
Faks -
GAZİ MUSTAFA KEMAL
BULVARI NO:13/1
TURGUTREİS-BODRUM-MUĞ
LA
www.bodrumnazaremlak.co
m
bodrumnazaremlak@my.net.



BODRUM NAZAR EMLAK

Telefon:+90 252-382 91 19
www.bodrumnazaremlak.com

İlan No:f-240699-2737 Ref.No:3288

Bodrum / Turgutreis

48960 , Muğla



- * بېرق قيرط، ةماعلا تالصالوملا نم بېرق، ةنيدملا ةلالطا، ةعيبط رظنم، رحبلع رظنم، رحبلع برك : ناكم
ةنيدملا طسو نم ةبرقم ىلع،
- * زاب هار، فتاهلا طخ، ةاملا طخ، تارماؤملا، ةئبرهك طخ : ةتحت ةنېب
ىم

ريثكللا في، دشاب

NAZAR EMLAK REF-3288BODRUM TURGUTREİS`TE46500 M² BRÜT ALANA SAHİP,TERKLERDEN SONRA27950 M2 %
7,5-15 KONUT İMARLI6850 M2 BELEDİYE HİZMET ALANI2100 M2 OKUL ALANI1300 M2 KISMEN SU YÜZEYİ OLARAK
PLANLANMIŞDENİZE YAKINDENİZ VE DOĞA MANZARALIARSA SARTILIKTIR*

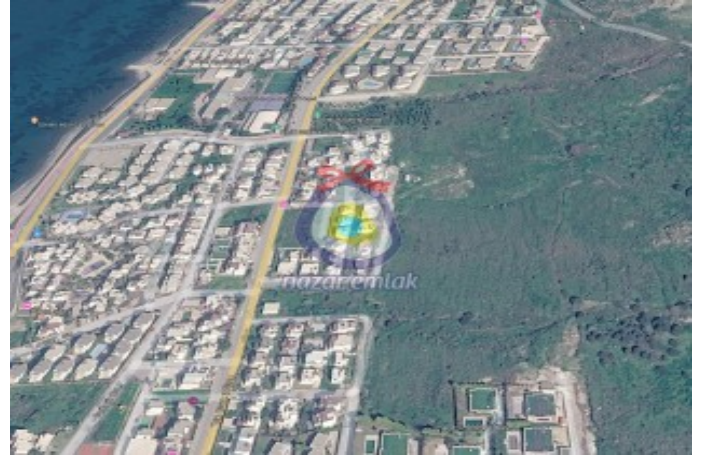

- Uygulama İmar Planı plan notları ekte dir.

Kısmen İlkokul Alanı (2110,440 m²)

Kısmen Su Yüzeyi (1273,580 m²)

Kısmen Konut Ve Ticaret Alanı (27929,600 m²)

Kısmen Belediye Hizmet Alanı (6824,840 m²)



