NAZAR EMLAK'TAN PINAR SİTESİNDE YAZLIK SATILIK VİLLA REF-1463 Muğla / Bodrum

للبيع - فيلا 17,250,000 TL | 150 m2 Muğla / Bodrum

عدد الغرف	:	3
عدد الصالون	:	1
عدد الحمامات	:	3
نوع الهيكل	:	ثلاثي
هيكل الدولة	:	اليد الثانية
وضع الاستخدام	:	فارغ
نوع الوقود	:	كهرباء
جوانب الهيكل	:	غرب
رقم الشرفة	:	2
عدد التواليت	:	3

NAZAR EMLAK
Telefon +90 252-382 91 19
Cep Telefonu +90 532-672 18 72

BODRUM NAZAR EMLAK
Telefon +90 252-382 91 19
Cep Telefonu +90 532-672 18 72
Faks -
GAZİ MUSTAFA KEMAL BULVARI NO:13/1 TURGUTREİS-BODRUM-MUĞLA
www.bodrumnazaremlak.com
bodrumnazaremlak@mynet.com

* خواص داخلية : شرفة, مطلي, الباب الصلب, باب الدوش, الزجاج المزدوج, نوع الباب, من انواع المطابخ, لوحة الباب, البلاستيك رسم الجدار, سقف بلاستيك, كشك, زجاج مزدوج, ثلاجة, PVC طلاء,
* مبنى : حديقة شارع, مقاوم منظم للزلزال, مضاد للهزات الأرضية, معالجات PVC, حمام السباحة (مكشوف, الخرسانة المسلحة, النجارة مع الزجاج العازل, في الحديقة,
* معلومات عن المنطقة المحيطة : ATM, بلدية, صيدلية, مكتب البريد, مستشفى المنزلية, طبيب بيطري, مدرسة,
* مكان : قرب البحر, منظر عالبحر, منظر طبيعة, قريب من المواصلات العامة,
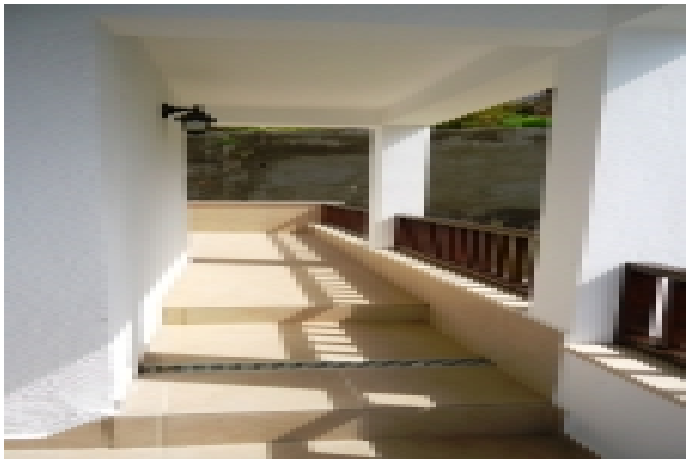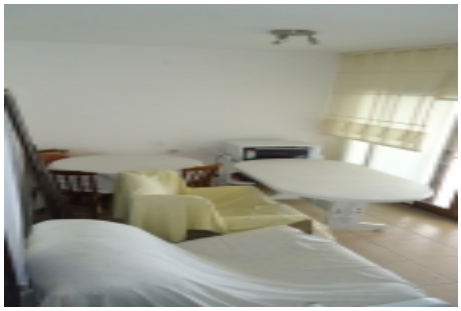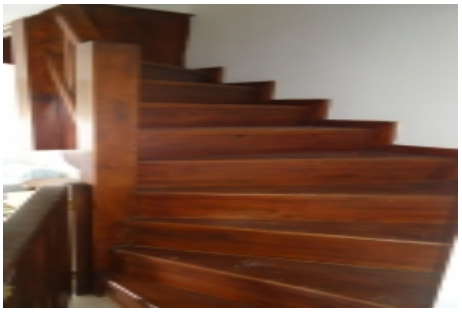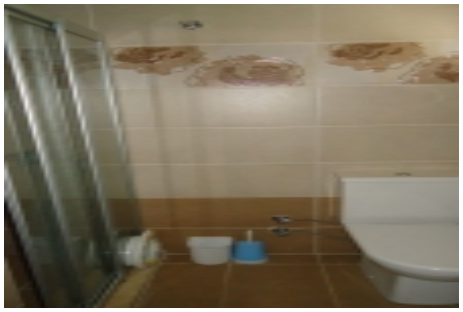
NAZAR EMLAK REF-1463BODRUM AKYARLAR PINAR SİTESİNDE,İYİ KONUMDA 110 M2 KULLANIM ALANLI 3 YTK ODASI 1 AÇIK MUTFAK SALON 3 BANYO WCLİ HAVUZLU SİTE İÇİNDEKİ DENİZ VE ADALAR MANZARALI VİLLA SATILIKTIR.*